QUINCAILLERIES

Serrure 3pts Vachette 5000

Référence Commerciale : COMP-1260 / MP-235

MALER-30060

DESCRIPTIF	Serrure 3 points, 3 pênes dormants (oblongs 38x9), axe à 50. Carré de 7mm. Têtière 2040x18x3. Le pêne dormant oblong est plus résistant aux efforts de poussées et grâce à son ergonomie, il pénètre mieux dans la gâche **Fonction chantier** (temporaire) pour répondre aux exigences de la phase chantier (où n'importe quel cylindre ou faux-cylindre peut être utilisé) et pour éviter de se retrouver avec la serrure bloquée en cas de tentative d'effraction pendant la phase chantier.		
DESTINATION	Pour portes de la gamme "portes métalliques habitat"		
FINITION	Peinture époxy cuite (bronze)		
CONFORMITE	/		
FOURNISSEUR	VACHETTE	REFERENCE FOURNISSEUR	800100 3 / 800100 0

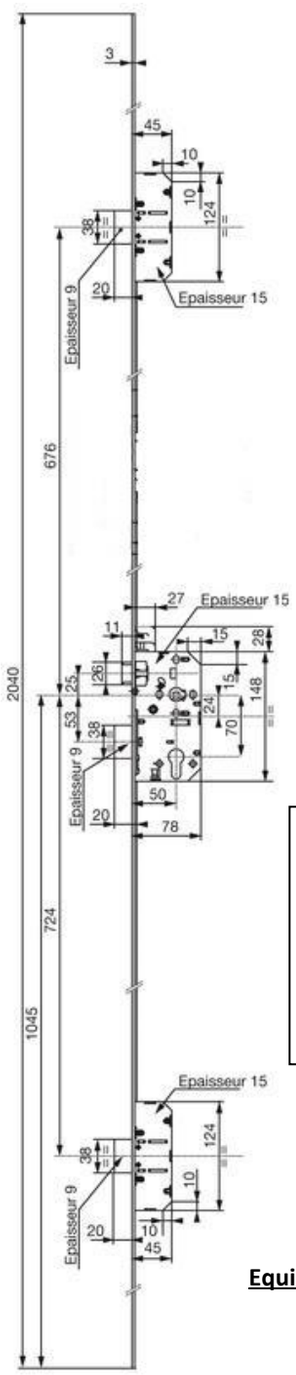

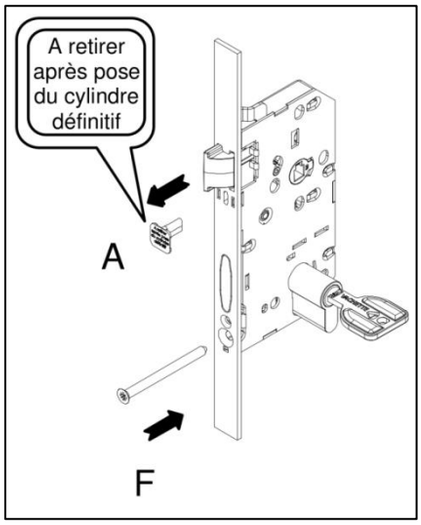

La condamnation à 2 tours de la serrure n'est rendue possible qu'après l'installation de la vis de barillet **F** dans son cylindre **ET** le démontage de l'insert **A** situé sous le pêne ½ tour.

Sans ces 2 opérations, la condamnation ne pourra se faire exclusivement qu'à 1 tour.

Equipements associés : canon standard 30+50

Document & visuels non contractuels. Nous nous réservons le droit de modifier notre gamme sans préavis, dans l'intérêt du développement de nos produits