QUINCAILLERIES

Patte de fixation bâti rénovation standard

Référence Commerciale : COMP-1656

MALER-30065

DESCRIPTIF	Pate de fixation pour bâti réno standard		
DESTINATION	Pour portes de la gamme "portes métalliques habitat"		
FINITION	Tôle		
CONFORMITE	/		
FOURNISSEUR	BOURG	REFERENCE FOURNISSEUR	/

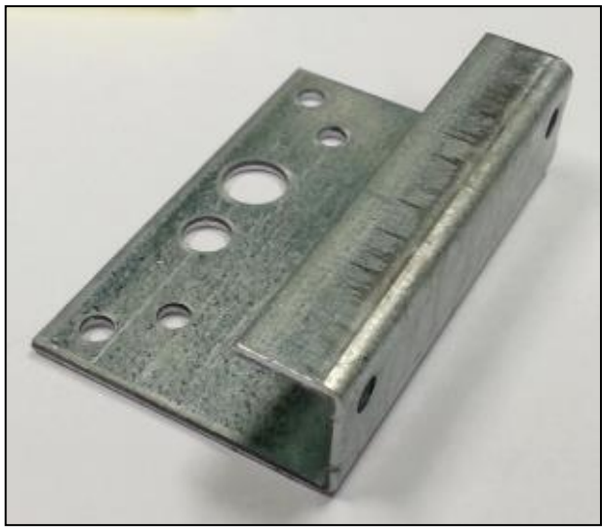

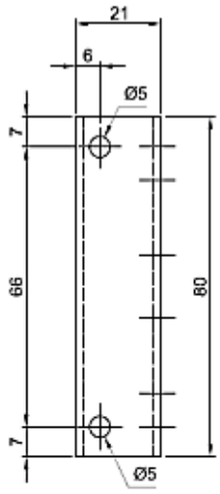

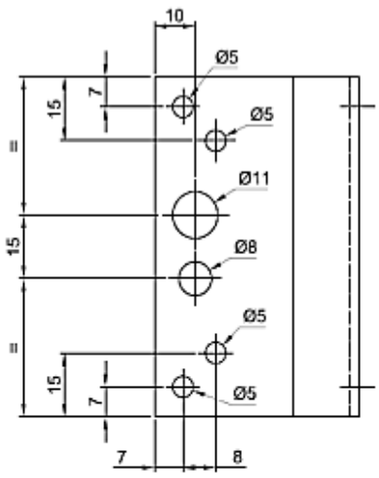

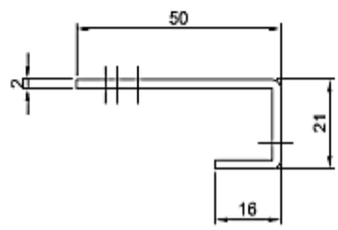

Document & visuels non contractuels. Nous nous réservons le droit de modifier notre gamme sans préavis, dans l'intérêt du développement de nos produits